

De mobiliteit in de wijk La Futaie - Lieveheersbeestjeslaan



Samenvatting van de presentatie - 15/10/2021

Algemene context

Busplan GRB 2018



Nieuwe lijn 42

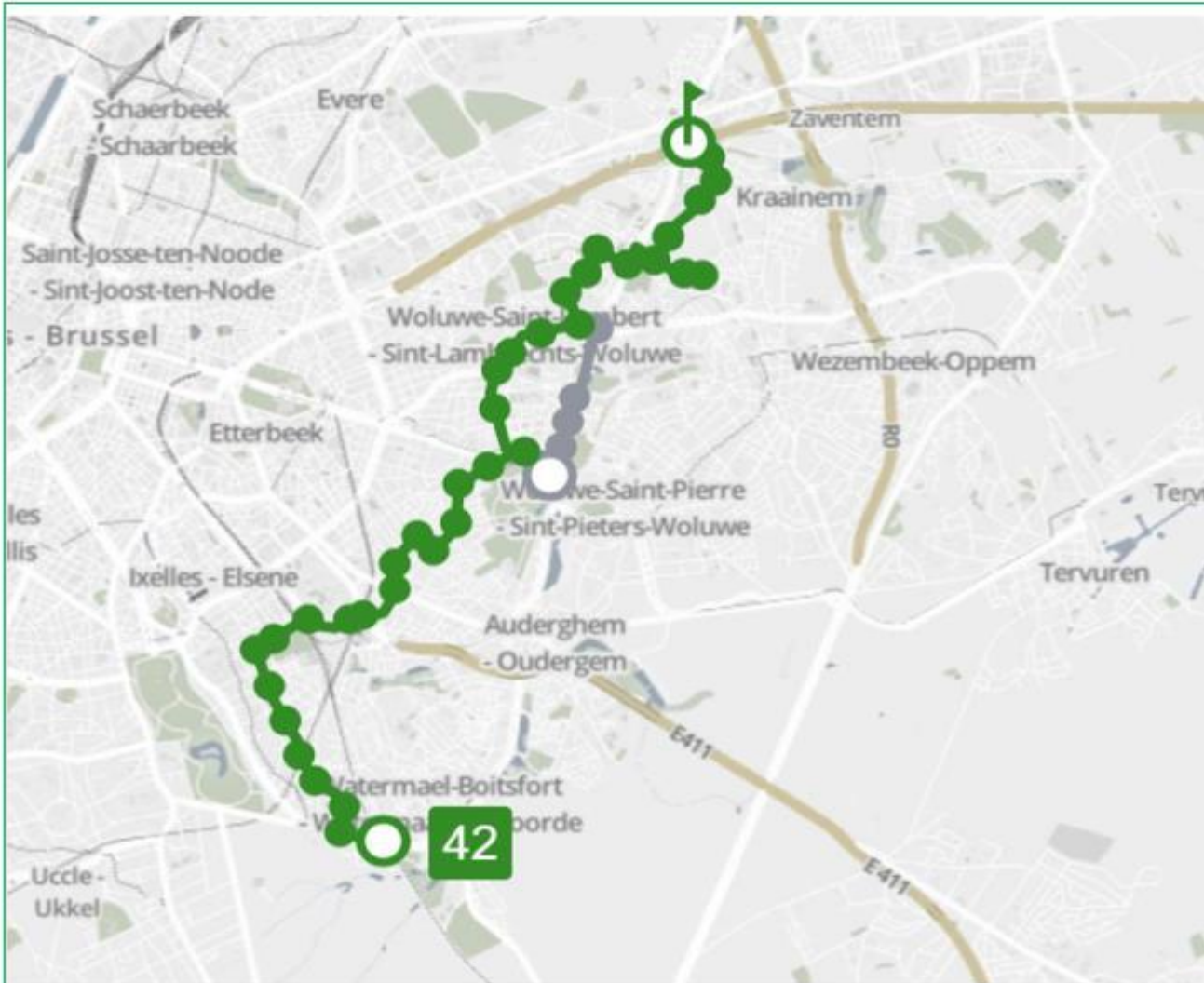

Nieuwe lijn 42 (Busplan MIVB)

- Viaduc E40 – Bosvoorde station
- Nieuwe verbinding tussen wijken : center van St. Pieters-Woluwe-Sint Julien kerk / Delta / Wijk van de oude Linde en van de Lieveheersbeestjeslaan
- Verbinding tussen verschillende belangrijke punten: UCL campus, de Universitaire Klinieken Sint Lucas en het Woluwe Shopping center, Delta, het CHIREC hospitalisatie center, de ULB en VUB, het Kerkhof van Elsene en Bosvoorde Station.
- Het rollend materiaal : klassieke bussen niet geleed.

Historiek

- ✓ November 2019
 - Studie mobiliteit :

**<<GERUSTGESTELDE WIJK>> FUTAIE-LIEVEHEERSBEESTJES
& HERINRICHTING VAN DE LIEVEHEERSBEESTJESLAAN**

Rapport
22 november 2019



Historiek

- ✓ Maart 2020
Keuze van de Variante 1 :
 - route via de Bosvoordsesteenweg, de Lieveheersbeestjes laan en de Steenweg op Terhulpen,
 - wijziging van het verkeersschema dat een grote verkeersvermindering toelaat van het automobielerverkeer op deze wegennetten door afschaffing van het transitoverkeer

Historiek

- ✓ Juni 2020 - gewijzigd globaal voorstel > MIVB

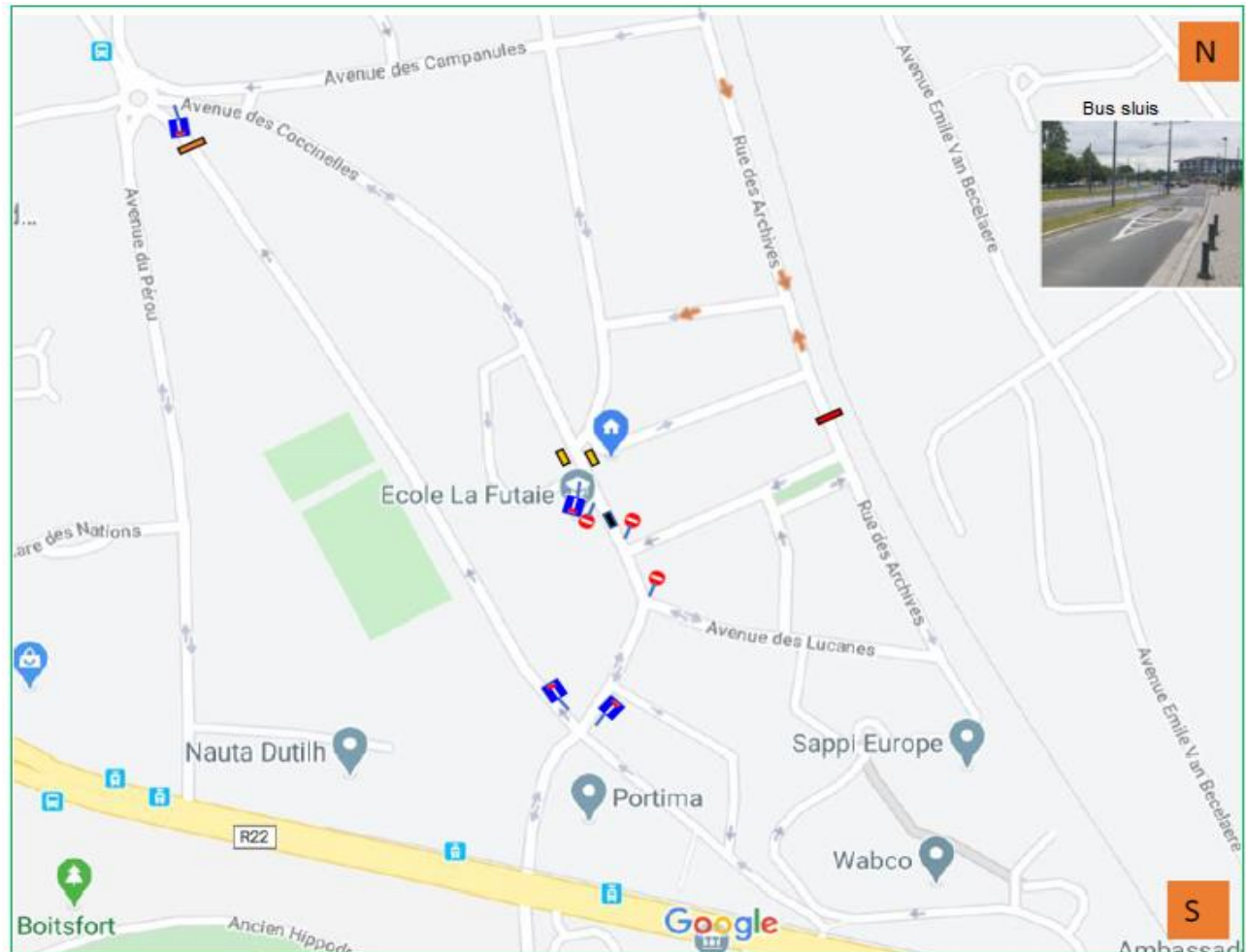

Historiek

Inrichting van de Lieveheersbeestjeslaan:
principe van het “SAS”

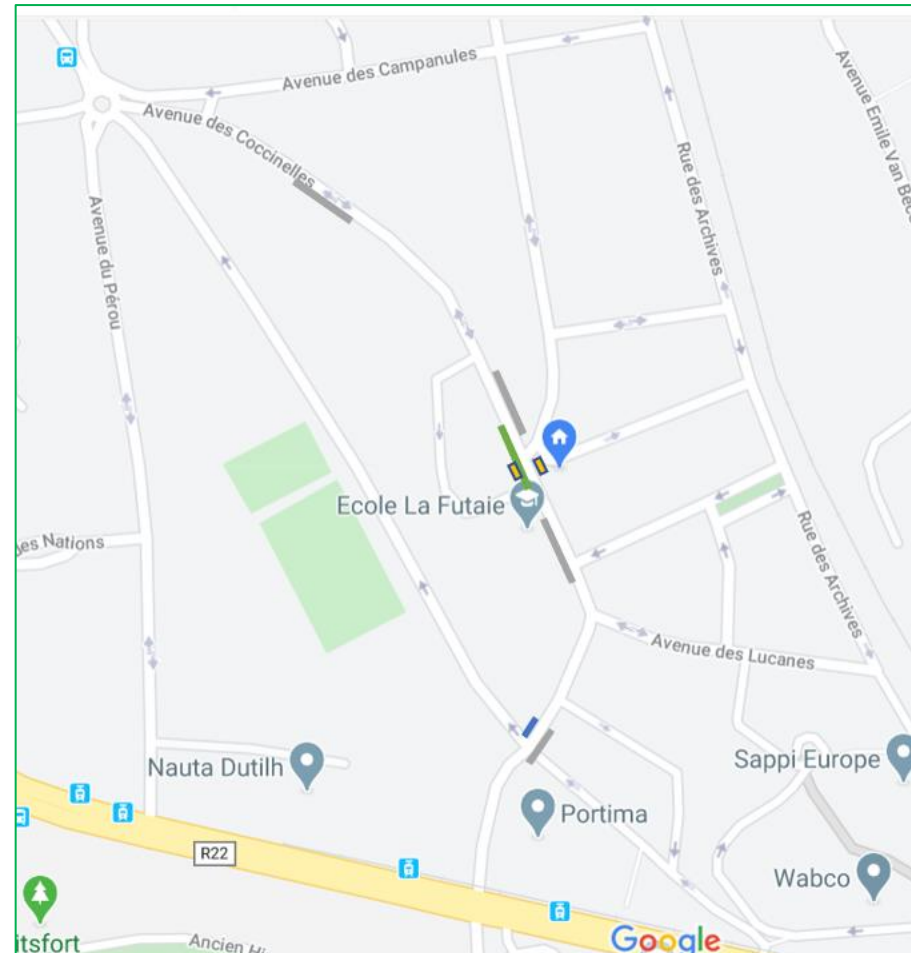
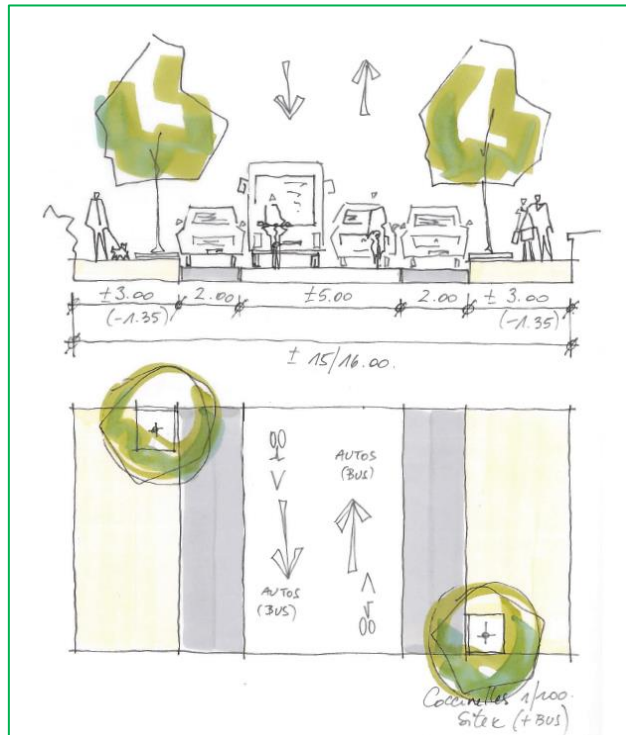

Historiek

Wijziging van het verkeersplan:

- Het in één richting stellen van de Lieveheersbeestjes laan in het stuk tussen de Jachthoornlaan en de Terhulpensesteenweg.
- ❖ November 2020 : Beslissing POLUTRA
- ❖ Februari 2021 : Validatie RCWV
- ❖ Maart 2021 : Validatie College Huis-aan-huis + plan
- ❖ April 2021 : Verdeling van de Huis-aan-huis
- ❖ Mei 2021 : Opschorting van het plan
- ❖ October 2021 : Informatie

Geruststellingplan van de wijk - voorstel



Geruststellingplan van de wijk opgeschort

reacties :

- ❖ insluiting van de wijk,
- ❖ verplaatsing van de milieuverontreiniging,
- ❖ toegang tot de handel voor bepaalde bewoners, meer ingewikkeld
- ❖ moeilijkheid voor de leveringen, met name in de flatgebouwen gelegen op de top van de laan,
- ❖ toegang moeilijkheid tot het parkeerterrein,
- ❖ gevolgen voor de economie,
- ❖ toegangen van de garages in de slechte richting van de Bosvoordse Steenweg (120,122 tot 130) ; onmogelijke toegang.

Participatie proces

U kunt uw wijzigingsvoorstel voor het mobiliteitsplan verzenden vóór 1 november middernacht :

- Via email : mobilite@wb1170.brussels
- Via de post :
Gemeente van Watermaal-Bosvoorde
Dienst Mobiliteit
Antoine Gilson plaats, 1
1170 Brussel

Om aanvaard te worden, moeten de dossiers bevatten:

- Het geannoteerde plan met de nieuwe voorgestelde verkeersrichtingen (slechts één plan zal aanvaard worden)
- Een verklaringsaantekening van een A4 bladzijde maximum (facultatief)
- Het deelname formulier

De voorstellen zullen door de Dienst Mobiliteit geanalyseerd worden en ingediend bij MIVB voor analyse. De weerhouden voorstellen zullen op de vergadering van 15 november voorgesteld worden.

Alle personen die zullen deelnemen zullen van de selectie of niet, van hun voorstel verwittigd worden.

Deelname Formulier (bij te voegen aan voorgesteld plan)

Naam :

Voornaam :

Post adres:

Email adres:

Telefoon nummer:

Als dit plan door verschillende is opgesteld, gelieve hieronder de namen van de verschillende deelnemers aan te geven:

Kunt u aanwezig zijn op de vergadering van 15 november?

Ja

Neen

Ik weet het nog niet

Gegevens die moeten in aanmerking genomen worden

Wanneer u zult nadenken over uw alternatief voorstel van mobiliteitsplan, gelieve volgende elementen in aanmerking te willen nemen:

- Het voorstel mag de doorgang van bussen in beide richtingen op lange termijn niet verhinderen,
- De inwoners van alle straten van de wijk moeten kunnen gemakkelijk toegang krijgen tot hun woning en met name tot hun privatieve garages hebben
- De straten met een verkeersstrook moeten het blijven.

De te gebruiken symbolen:

- Directionele pijlen om de richting van het verkeer (een pijl in het geval van een één richting straat, twee in het geval van een straat met tweerichtingsverkeer) aan te geven. ←/→
- Paneel << verboden Richting >> aan de toegang van de straten die u in verboden richting zult wijzigen 



rue de l'Élan

rue des Archives

Elandstraat

Archiefstraat

avenue du Cor de Chasse

rue des Archives

Archiefstraat

Jachthoornlaan

avenue des Criquets

Sprinkhanenlaan

rue des Archives

Archiefstraat

rue de l'Élan

Elandstraat

avenue du Cor de Chasse

avenue des Charançons

Kalenderlaan

Square des Cicindèles

Zandkevers square

avenue des Mantes

avenue des Lucanes

avenue des Lucioles

avenue des aïrelles

avenue des Campanules

Klokjeslaan

Jachthoornlaan

avenue des Courtilières

Aardrekellaan

Bidsprinkhanenlaan

avenue des Lucanes

Schallebijterslaan

Driës

avenue des Lucioles

Bosbessenlaan

Klokjeslaan

avenue de Coccinelles

Lieveheersbeestjeslaan

avenue des Longicornes

Hoornkeverslaan

Schallebijterslaan

avenue des Staphylins

Roofkeverslaan

chaussée de Boitsfort

chaussée de Boitsfort

Bosvoordsesteenweg

Bosvoordsesteenweg

chaussée de la Hulpe

avenue de l'Uruguay

Uruguaylaan

avenue du Pérou

Perulaan

chaussée de la Hulpe

Terhulpensteenweg

Terhulpensteenweg



rue de l'Élan

Elandstraat

Archiefstraat

rue des Archives

rue des Archives

Archiefstraat

avenue du Cor de Chasse

Jachthoornlaan

avenue des Criquets

Sprinkhanenlaan

avenue des Charançons

Kalenderlaan

avenue des
Courtilières

Square des
Cicindèles

Zandkevers
square

avenue des
Mantes

rue des Archives

avenue des Lucanes

Schallebijterslaan

rue de l'Élan

Elandstraat

avenue des Lucioles

Jachthoornlaan

avenue des
airelles

avenue des Campanules

Klokjeslaan

avenue du Cor de Chasse

Jachthoornlaan

Glimwormenlaan

Dries

avenue des Lucioles

Bosbessenlaan

Klokjeslaan

avenue de Coccinelles

Lieveheersbeestjeslaan

avenue des Longicornes

Hoornkeverslaan

chaussée de Boitsfort

Bosvoordsesteenweg

Aardrekellaan

Bidsprinkhanenlaan

Schallebijterslaan

avenue des Staphylins

Roofkeverslaan

chaussée de Boitsfort

Bosvoordsesteenweg

chaussée de la Hulpe

Terhulpensteenweg

avenue de l'Uruguay

Uruguaylaan

avenue du Pérou

Perulaan

chaussée de la Hulpe

Terhulpensteenweg

